

**Radiografía tributaria:
principales modificaciones para el 2023**

Algunas modificaciones tributarias realizadas en el marco de la delegación de facultades bajo la Ley N° 31380 entrarán en vigencia en el año 2023. Les resumimos los principales cambios tributarios que deberán ser considerados para sus operaciones a partir del 2023.

IMPUESTO A LA RENTA (IR)

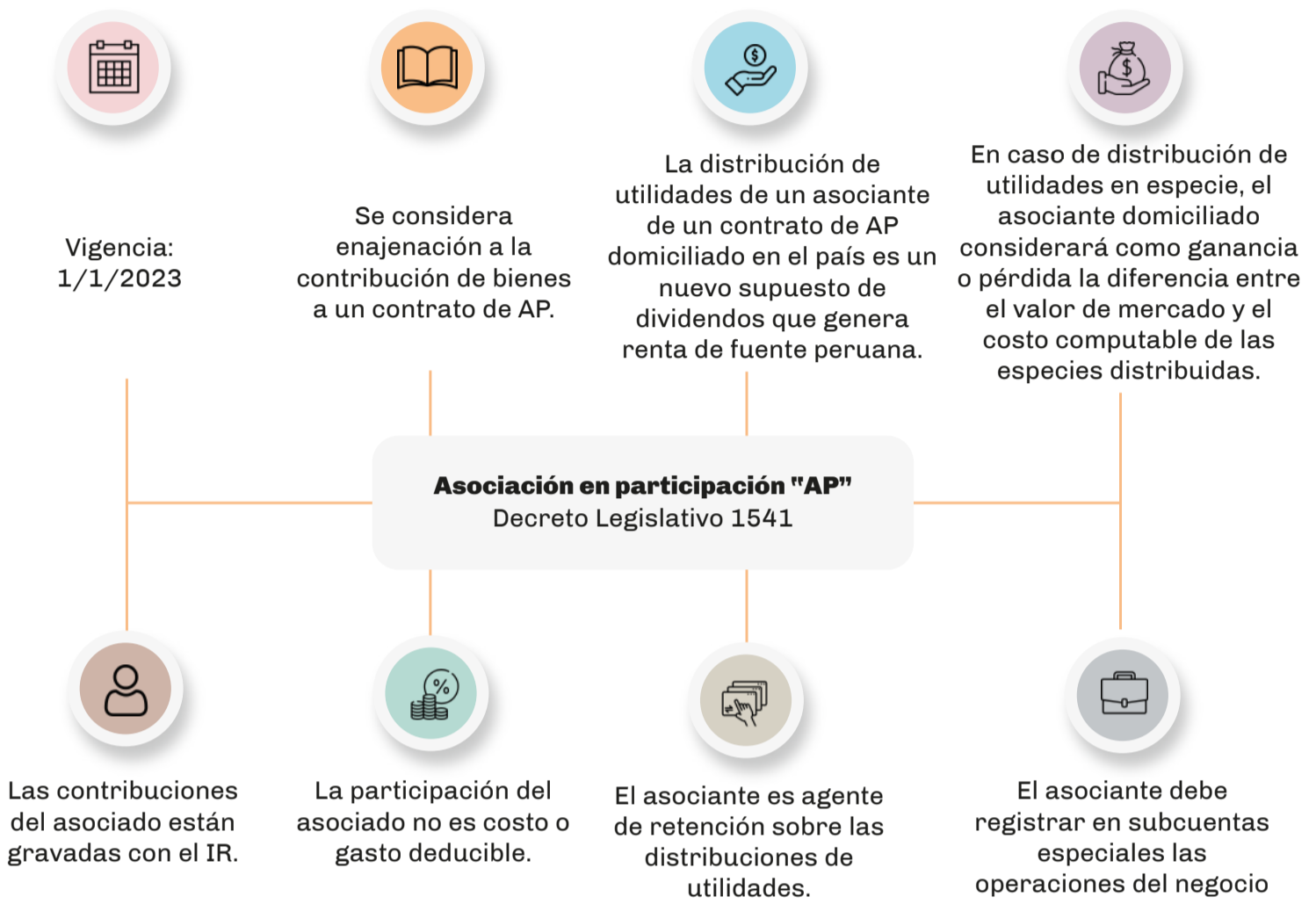

Valor de mercado de valores

Decreto Legislativo 1539



Vigencia: 1/1/2023



Pendiente Reglamento

Tipo de valor	El mayor valor entre	
Valores que cotizan en Bolsa, cuyo valor de cotización responde a las condiciones que establezca el Reglamento	Valor de transacción	Valor de cotización
Acciones que no tienen valor de cotización o teniéndolo no aplica porque no responde a las condiciones que establezca el Reglamento	Valor de transacción	<p>Valor obtenido de aplicar el método de flujo de caja descontado</p> <p>Este valor no aplicará cuando:</p> <ul style="list-style-type: none"> (i) El enajenante tiene una participación menor al 5%. (ii) Los ingresos netos devengados en el ejercicio anterior de la sociedad emisora no superan las 1,700 UIT. (iii) Cuando la sociedad emisora no evidencie un horizonte previsible de flujos futuros o no cuente con elementos como licencias, autorizaciones o intangibles que permitan prever la existencia de dichos flujos. <p>Valor de participación patrimonial</p> <p>Este valor aplica cuando no corresponda el método anterior. Se calcula sobre el último balance auditado cerrado con anterioridad a la fecha de la enajenación en caso de sociedades supervisadas por la SMV.</p> <p>En los otros casos, se podrá elegir entre:</p> <ul style="list-style-type: none"> (i) Último balance cerrado con anterioridad la fecha de enajenación incrementado por la TAMN o (ii) El valor de tasación establecido dentro de los 6 meses anteriores a la enajenación.
Tipo de valor	Valor de mercado	
Otros valores	<ul style="list-style-type: none"> (i) Valor de participación patrimonial (ii) Otro valor que establezca el Reglamento atendiendo a la naturaleza de los valores 	

Vanessa Watanabe

Socia
vws@prcp.com.pe

Ivy García - Pacheco

Asociada
igp@prcp.com.pe