

**Payet
Rey
Cauvi
Pérez**



**Webinar:
«Nuevo reglamento en Obras por Impuestos 2022:
Aspectos relevantes»**

A wide-angle photograph of a construction site during the day. In the foreground, there are stacks of wooden beams and metal supports. Three workers wearing yellow safety vests and hard hats are standing in the middle ground, looking at a set of plans. In the background, a large yellow tower crane is visible, along with the skeletal structure of a building under construction. The sky is blue with some light clouds.

**Payet
Rey
Cauvi
Pérez**

PRIMERA PARTE: Importancia del Régimen de Obras por Impuestos

Obras por Impuestos



PROINVERSIÓN



Es un **órgano técnico especializado**, del Estado, adscrito al MEF.

PROINVERSIÓN

Agencia de Promoción de la Inversión Privada

Promueve la inversión privada mediante



Asociaciones Público-Privadas

(APP)



Proyectos en Activos

(PA)



Obras por Impuestos

(Oxi)

¿QUÉ ROL TIENE PROINVERSIÓN?

Articular, facilitar y asistir procesos de Obras por Impuestos.

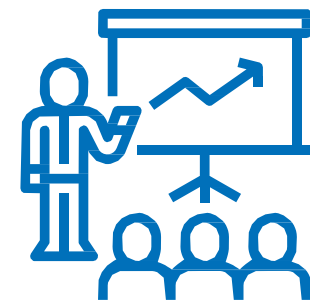
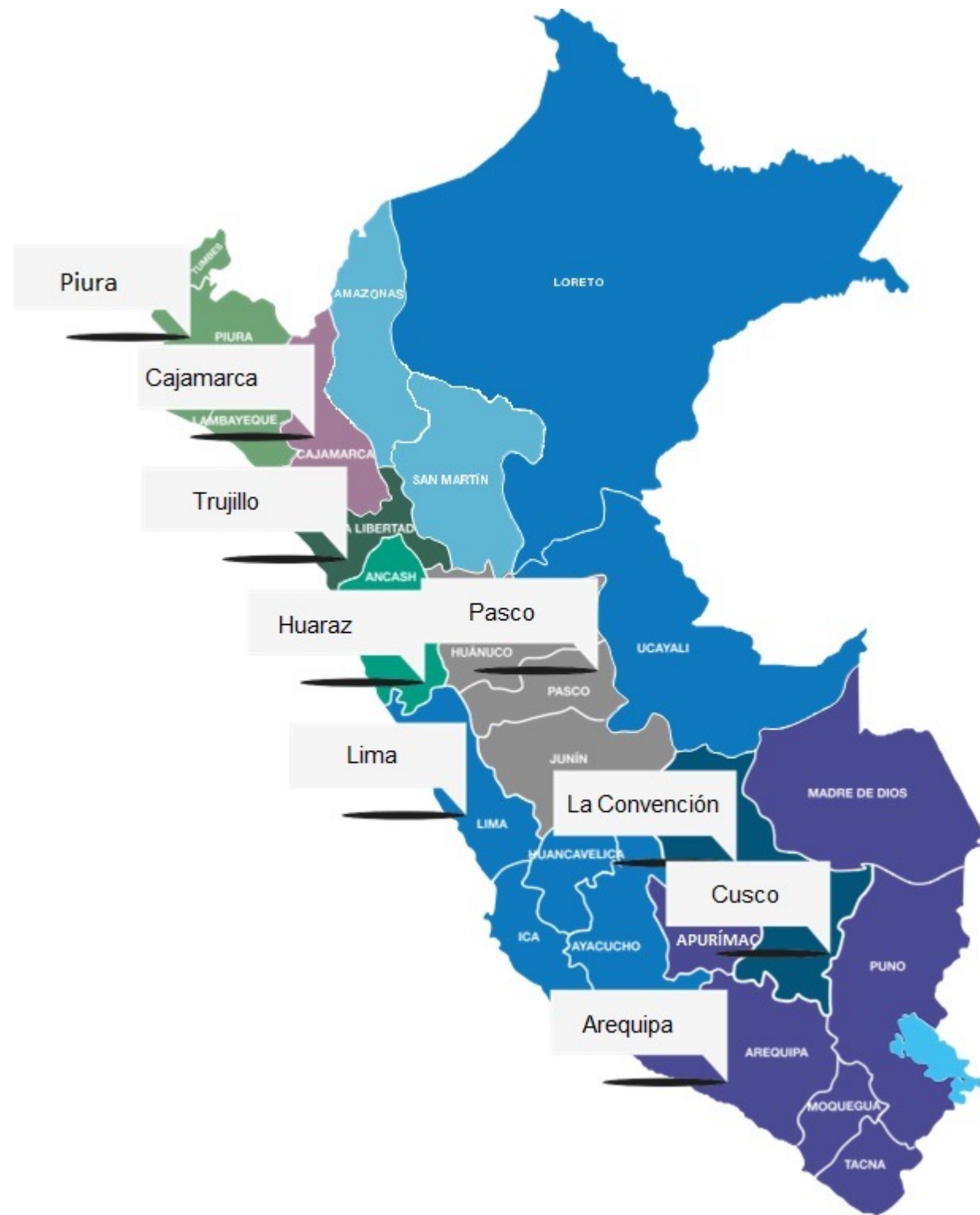

Difusión y Capacitación

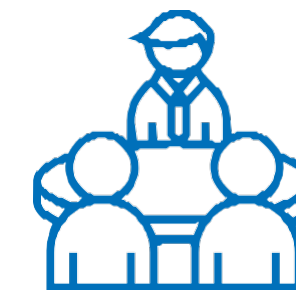

Asesoría Especializada

Contamos con 9 puntos de Atención Descentralizada

- DIRECCIÓN DE INVERSIONES DESCENTRALIZADAS
- OFICINAS DE COORDINACIÓN REGIONAL NORTE
- OFICINA DE COORDINACIÓN REGIONAL SUR
- MÓDULO DE ATENCIÓN CAJAMARCA

- MÓDULO DE ATENCIÓN TRUJILLO
- MÓDULO DE ATENCIÓN CUSCO
- MÓDULO DE ATENCIÓN LA CONVENCION - CUSCO
- MÓDULO DE ATENCIÓN PASCO
- MÓDULO DE ATENCIÓN HUARAZ

¿QUÉ ES OBRAS POR IMPUESTOS?

- Es una **modalidad de ejecución** de inversión pública que permite contar con proyectos de calidad ejecutados rápidamente, con participación de la **empresa privada, que financia Proyectos de Inversión Pública o IOARR**, con cargo a su impuesto a la renta de tercera categoría.
- Su marco normativo independiente que agiliza la ejecución de la inversión pública y simplifica procedimientos.

El Estado y la empresa privada se unen con el objetivo de cerrar las brechas de infraestructura





OBRA PÚBLICA TRADICIONAL

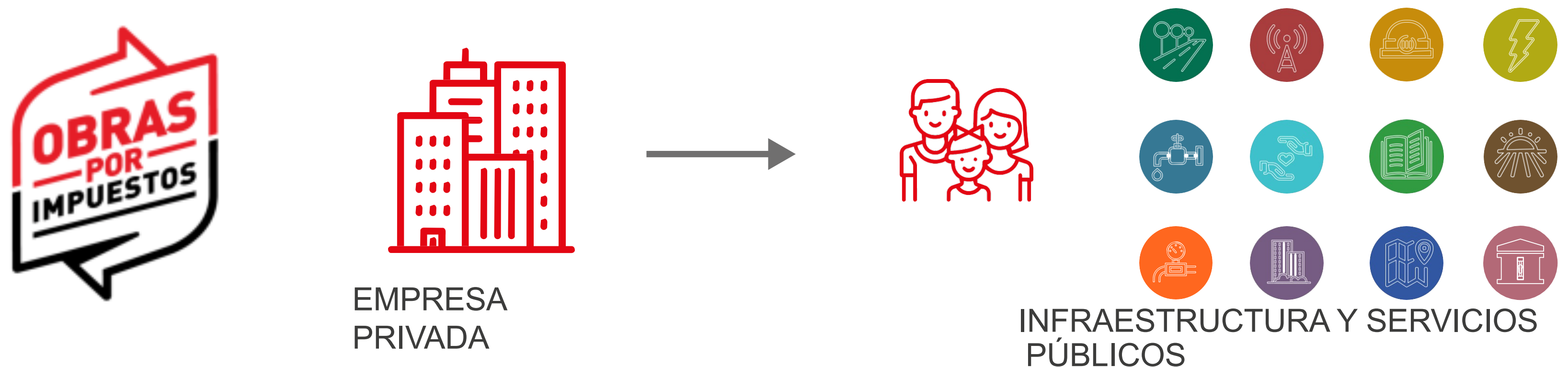
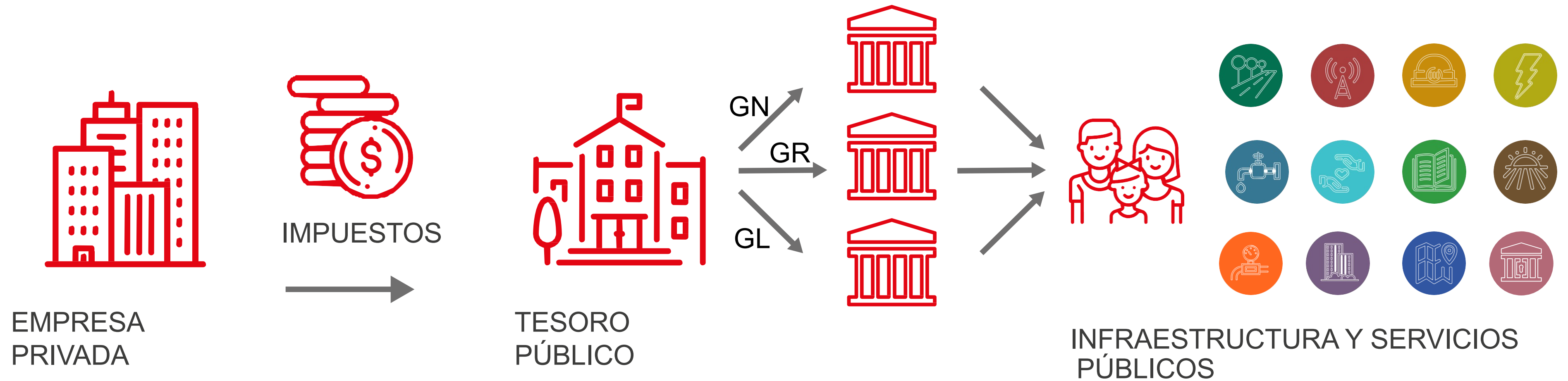

Beneficios del mecanismo de Oxl



Entidad Pública

- **Libera recursos** para la ejecución de otros proyectos que demanda la población.
- Posibilita la ejecución de **proyectos de alto impacto, con calidad y en menor tiempo.**
- Brinda un línea de crédito adicional para ejecución solo de proyectos de inversión.

Empresa Privada

- **Fortalece su imagen** al financiar y ejecutar proyectos de alto impacto social
- Mejora su **relación con la población**
- Identifica el **destino** del pago de sus **impuestos**

Sociedad

- Mayor cobertura de **infraestructura y de servicios públicos.**
- Mejora la **calidad de vida y bienestar** de la población
- **Reduce los riesgos** de corrupción

¿Qué
BENEFICIOS
Genera?

Resumen de Oxl

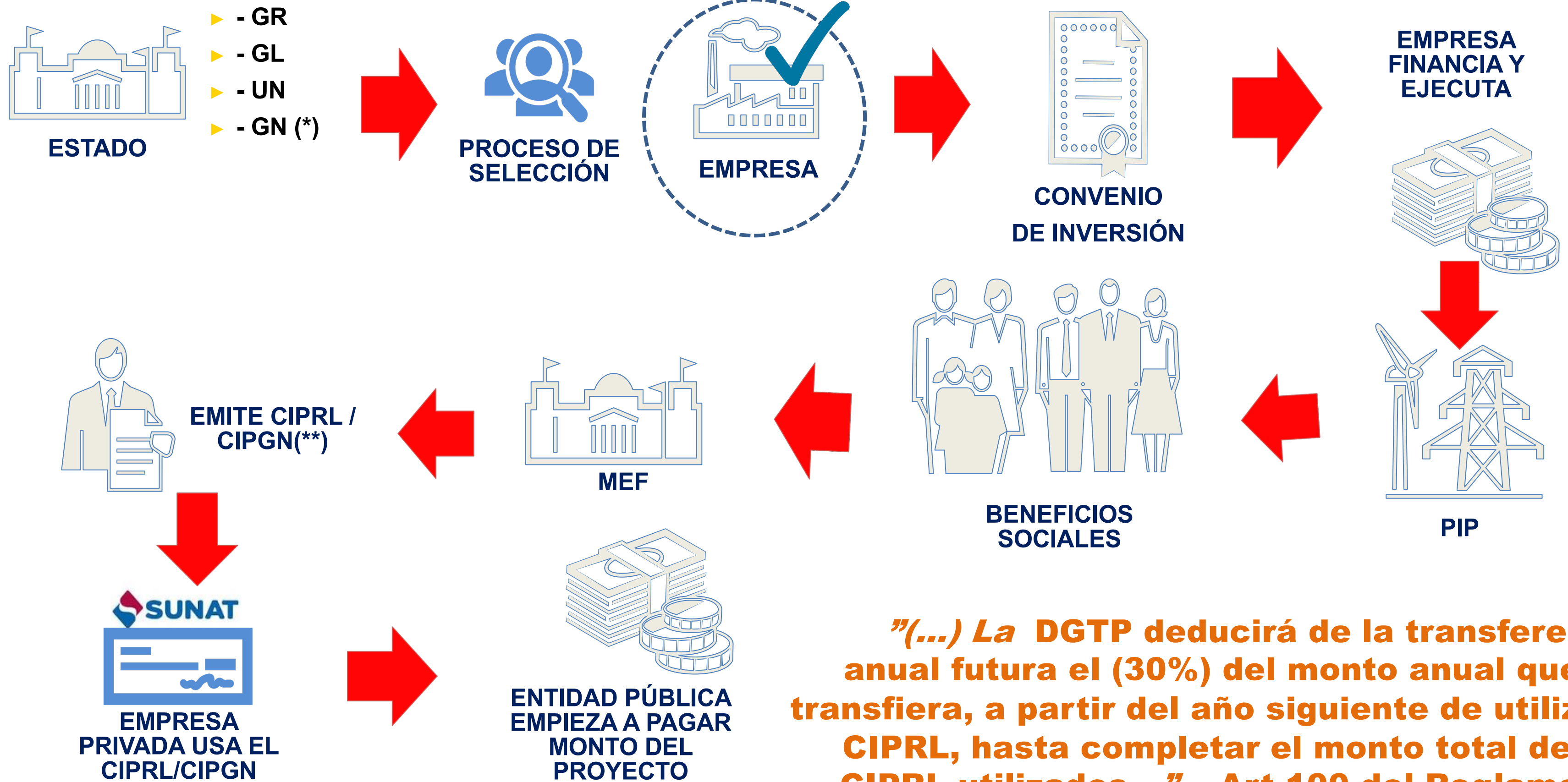

“(...) La DGTP deducirá de la transferencia anual futura el (30%) del monto anual que se transfiera, a partir del año siguiente de utilizado el CIPRL, hasta completar el monto total de los CIPRL utilizados. .” - Art.100 del Reglamento

(*) Entidades del Gobierno Nacional (GN) en materia de Salud, Educación Turismo, Orden Público y Seguridad, Agricultura y Riego, Saneamiento, Cultura, Ambiente, Deporte, Pesca, Habilitación Urbana, Electrificación rural, Desarrollo Social, Protección Social, Transporte, Comunicaciones y Justicia.

(**) CIPRL: Certificado de Inversión Pública Regional y Local / CIPGN: Certificado de Inversión Pública Gobierno Nacional



ProInversión

Agencia de Promoción de la Inversión Privada - Perú

Obras por Impuestos en números

WWW.INVESTINPERU.PE

¿Cuánto tenemos para ejecutar proyectos?



Tope Capacidad Anual 2022:

Región	Gobiernos Regionales	Gobiernos Locales	Universidades	Tope Máximo de Capacidad (S/)
CUSCO	995,829,397	2,940,104,542	294,128,804	4,230,062,743
ANCASH	581,612,055	1,914,133,720	170,985,314	2,666,731,089
AREQUIPA	498,586,724	1,391,282,772	106,554,310	1,996,423,806
TACNA	306,543,054	574,824,058	82,710,278	964,077,390
CALLAO	534,107,639	237,917,518	1,548,077	773,573,234
ICA	229,550,329	368,554,582	58,932,989	657,037,900
PIURA	47,211,732	532,632,637	54,756,698	634,601,067
LA LIBERTAD	127,693,100	450,806,161	40,991,796	619,491,057
CAJAMARCA	126,259,762	454,405,984	36,872,679	617,538,425
MOQUEGUA	97,685,530	441,793,606	49,538,965	589,018,101
LIMA	85,420,169	261,887,664	23,563,356	370,871,189
AYACUCHO	118,325,185	226,863,269	10,486,734	355,675,188
HUANCAVELICA	93,688,186	220,340,569	14,087,556	328,116,311

¿Cuánto tenemos para ejecutar proyectos?



Tope Capacidad Anual 2022:

Región	Gobiernos Regionales	Gobiernos Locales	Universidades	Tope Máximo de Capacidad (S/)
APURIMAC	116,107,728	203,767,582	2,276,322	322,151,632
PUNO	4,575,606	248,471,950	17,503,772	270,551,328
TUMBES	56,465,128	164,494,847	13,758,472	234,718,447
JUNIN	34,993,356	145,302,911	10,883,685	191,179,952
UCAYALI	0	113,587,287	4,398,532	117,985,819
LORETO	47,427,404	59,535,361	10,837,809	117,800,574
LIMA METROPOLITANA	14,099,551	42,142,322	5,121,690	61,363,563
PASCO	0	50,809,328	6,441,162	57,250,490
HUANUCO	1,009,816	39,651,127	215,772	40,876,715
MADRE DE DIOS	1,264,939	8,080,891	316,405	9,662,235
LAMBAYEQUE	369,819	6,443,232	121,232	6,934,283
SAN MARTIN	394,682	2,789,248	220,455	3,404,385
AMAZONAS	4,963	13,325	1,256	19,544
	4,119,225,854	11,100,636,493	1,017,254,120	16,237,116,467

¿Cuánto tienen las Universidades Públicas para ejecutar proyectos?



Región	Universidades Públicas	Tope Máximo de Capacidad Anual
AMAZONAS	U.N. INTERCULTURAL FABIOLA SALAZAR LEGUIA DE BAGUA	628
	U.N. TORIBIO RODRIGUEZ DE MENDOZA DE AMAZONAS	628
ANCASH	U.N. DEL SANTA	85,492,657
	U.N. SANTIAGO ANTUNEZ DE MAYOLO	85,492,657
APURIMAC	U.N. JOSE MARIA ARGUEDAS	1,138,161
	U.N. MICAELA BASTIDAS DE APURIMAC	1,138,161
AREQUIPA	U.N. DE SAN AGUSTIN	106,554,310
AYACUCHO	U.N. AUTONOMA DE HUANTA	5,243,367
	U.N. SAN CRISTOBAL DE HUAMANGA	5,243,367
CAJAMARCA	U.N. AUTONOMA DE CHOTA	12,290,893
	U.N. DE CAJAMARCA	12,290,893
	U.N. DE JAEN	12,290,893
CALLAO	U.N. DEL CALLAO	1,548,077
CUSCO	U.N. DE SAN ANTONIO ABAD DEL CUSCO	98,043,338
	U.N. INTERCULTURAL DE QUILLABAMBA	98,043,338
	U.N. DIEGO QUISPE TITO	98,042,128
HUANCAVELICA	U.N. AUTONOMA DE TAYACAJA DANIEL HERNANDEZ MORILLO	7,043,778
	U.N. DE HUANCAVELICA	7,043,778
HUANUCO	U.N. AGRARIA DE LA SELVA	72,355
	U.N. HERMILIO VALDIZAN	72,355
	U.N. DANIEL ALOMIA ROBLES	71,062
ICA	U.N. SAN LUIS GONZAGA DE ICA	58,932,989
JUNIN	U.N. AUTONOMA ALTOANDINA DE TARMA	3,627,895
	U.N. DEL CENTRO DEL PERU	3,627,895
	U.N. INTERCULTURAL DE LA SELVA CENTRAL JUAN SANTOS ATAHUALPA	3,627,895
LA LIBERTAD	U.N. CIRO ALEGRIA	20,495,898
	U.N. DE TRUJILLO	20,495,898
LAMBAYEQUE	U.N. PEDRO RUIZ GALLO	121,232

Región	Universidades Públicas	Tope Máximo de Capacidad Anual
LIMA	U.N. DE BARRANCA	7,854,452
	U.N. DE CAÑETE	7,854,452
	U.N. JOSE FAUSTINO SANCHEZ CARRION	7,854,452
LIMA METROPOLITANA	U.N. AGRARIA LA MOLINA	698,068
	U.N. DE EDUCACION ENRIQUE GUZMAN Y VALLE	698,068
	U.N. DE INGENIERIA	698,068
	U.N. FEDERICO VILLARREAL	698,068
	U.N. MAYOR DE SAN MARCOS	698,068
	U.N. TECNOLOGICA DE LIMA SUR	698,068
LORETO	U.N. TECNOLOGICA DE SAN JUAN DE LURIGANCHO	235,214
	U.N. DE MUSICA	698,068
	U.N. AUTONOMA DE ALTO AMAZONAS	16,921
MADRE DE DIOS	U.N. DE LA AMAZONIA PERUANA	10,820,888
	U.N. AMAZONICA DE MADRE DE DIOS	316,405
MOQUEGUA	U.N. DE MOQUEGUA	49,538,965
PASCO	U.N. DANIEL ALCIDES CARRION	6,441,162
PIURA	U.N. DE FRONTERA	27,378,349
	U.N. DE PIURA	27,378,349
PUNO	U.N. DE JULIACA	8,751,886
	U.N. DEL ALTIPLANO	8,751,886
SAN MARTÍN	U.N. DE SAN MARTIN	220,455
TACNA	U.N. JORGE BASADRE GROHMANN	82,710,278
TUMBES	U.N. DE TUMBES	13,758,472
UCAYALI	U.N. DE UCAYALI	2,199,266
	U.N. INTERCULTURAL DE LA AMAZONIA	2,199,266
TOTAL		1,017,254,120

¿Cuánto se ha avanzado?(1)

21 MILLONES DE PERUANOS BENEFICIADOS CON EL DESARROLLO DE 494 OBRAS POR UN MONTO DE S/6,468 MILLONES

GN 54%	GN 26%	GN 39%	GN 81%	GN 25%	GN 11%	GN(*) 19%
-----------	-----------	-----------	-----------	-----------	-----------	--------------

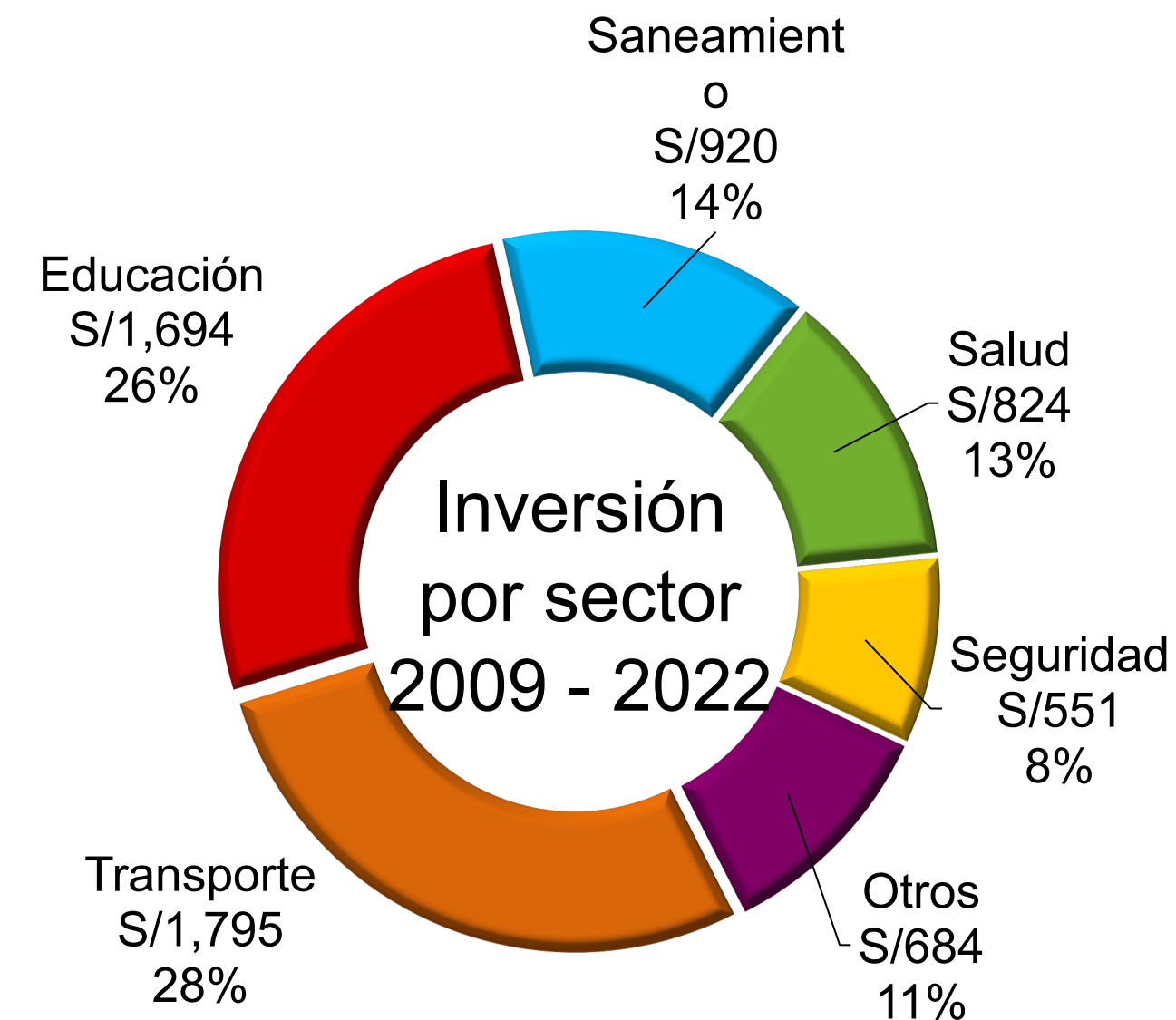
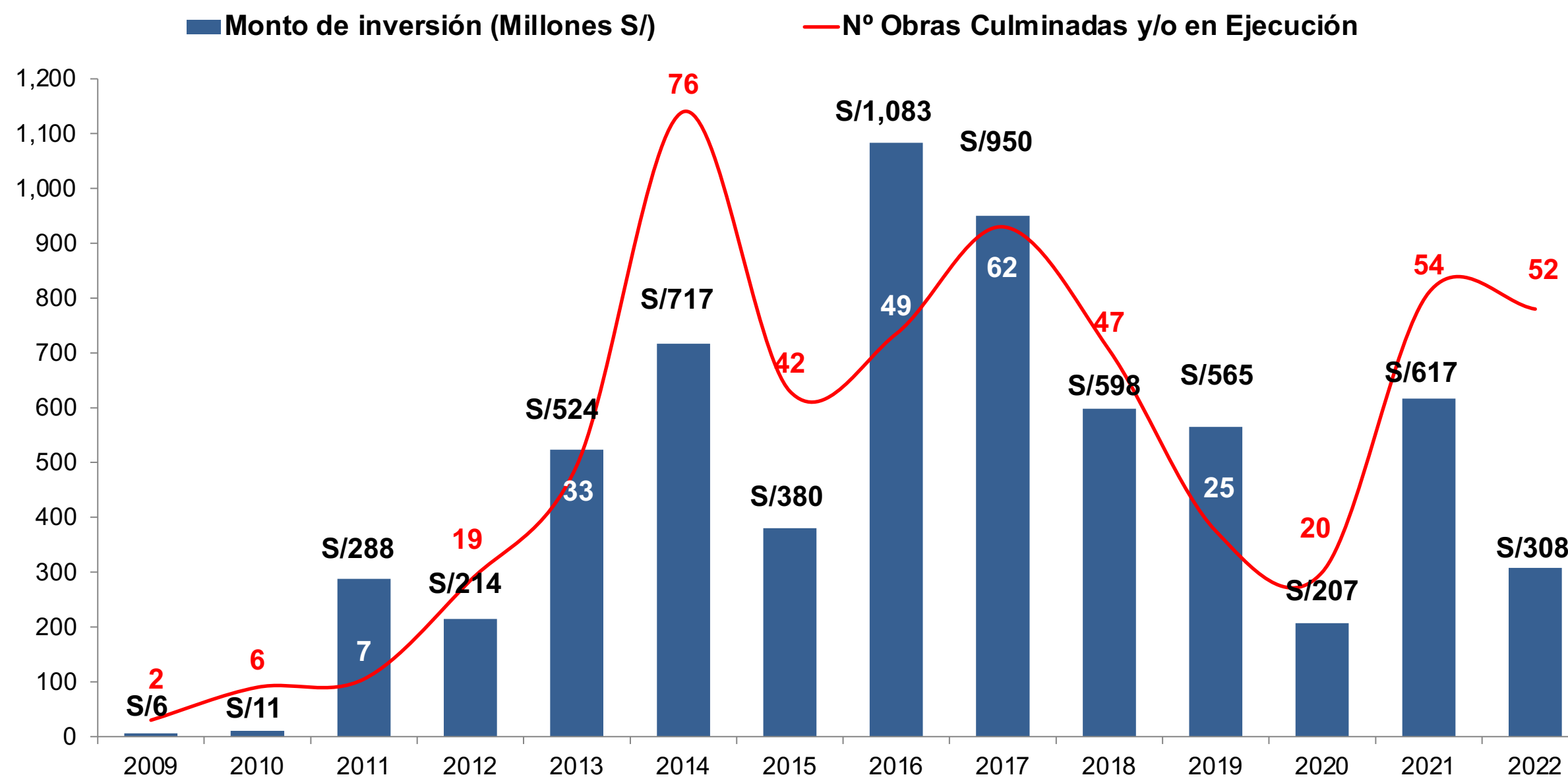

Tope máximo de capacidad anual 2022
asignado a GRs, GLs y Univ.:
S/ 16,237 millones

* Porcentaje de inversión anual del Gobierno Nacional en Oxl.

Participan:

18 Gobiernos Regionales, 191 Municipalidades, 8 Entidades del Gobierno Nacional, 2 Universidades y 140 empresas.

Empresas participantes 2009-2022⁽¹⁾

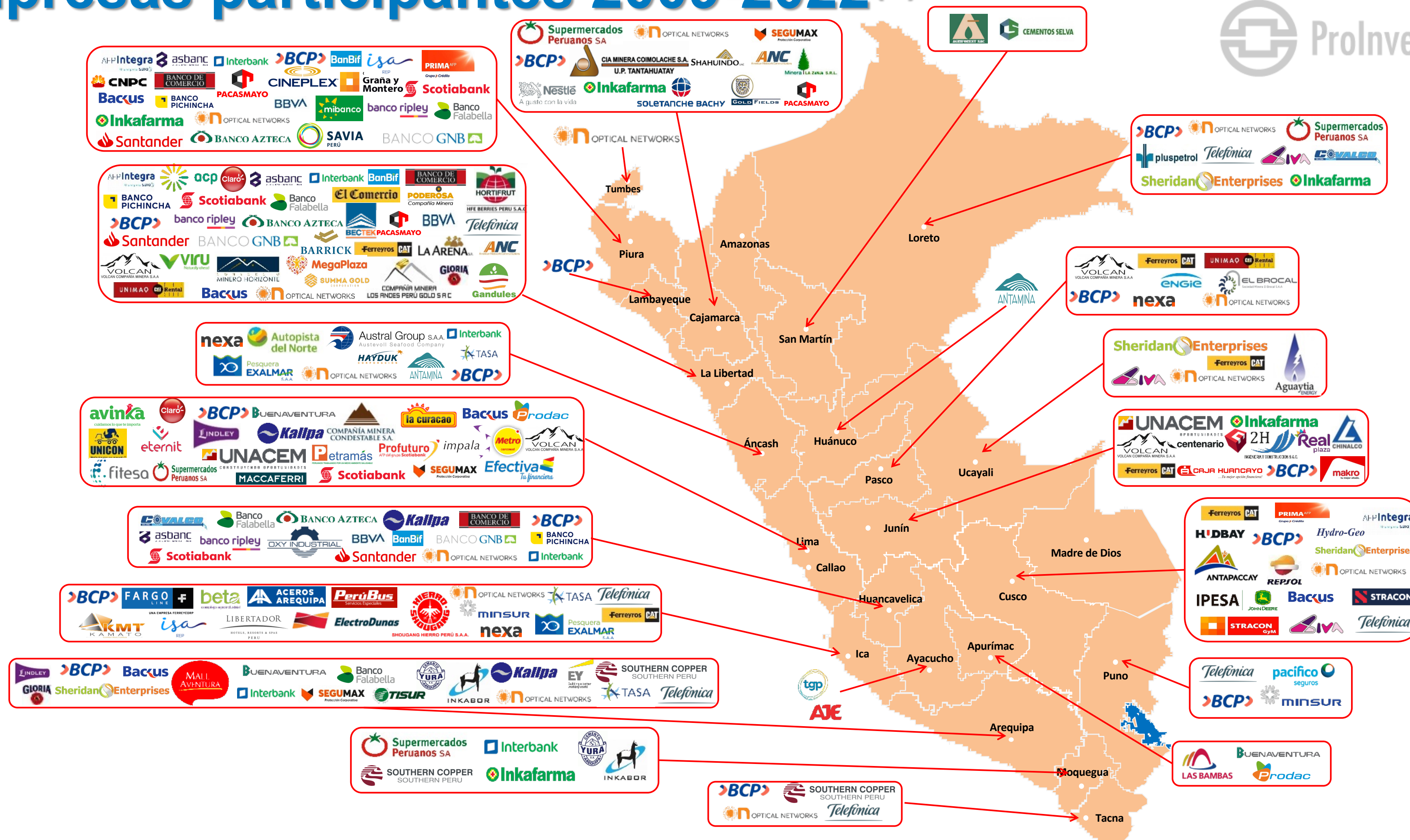

Hoja de Ruta





ProInversión

Agencia de Promoción de la Inversión Privada - Perú

Síguenos:



ProInversión Perú

e. dmiralles@proinversion.gob.pe

WWW.OBRASPORIMPUESTOS.PE

WWW.PROINVERSION.GOB.PE

A wide-angle photograph of a construction site during the day. In the foreground, there are stacks of wooden beams and metal supports. Three construction workers wearing hard hats and safety vests are standing in the middle ground, looking at a set of plans. In the background, a large yellow tower crane is visible against a blue sky with some clouds. The overall scene is one of active construction.

**Payet
Rey
Cauvi
Pérez**

SEGUNDA PARTE: Principales cambios respecto al reglamento anterior

Sobre alcance de Obras por Impuestos

ANTES:



1. Proyectos de inversión

AHORA:



1. Proyectos de inversión
2. Operación y Mantenimiento
3. IOARR
4. IOARR de emergencia

Sobre los principios

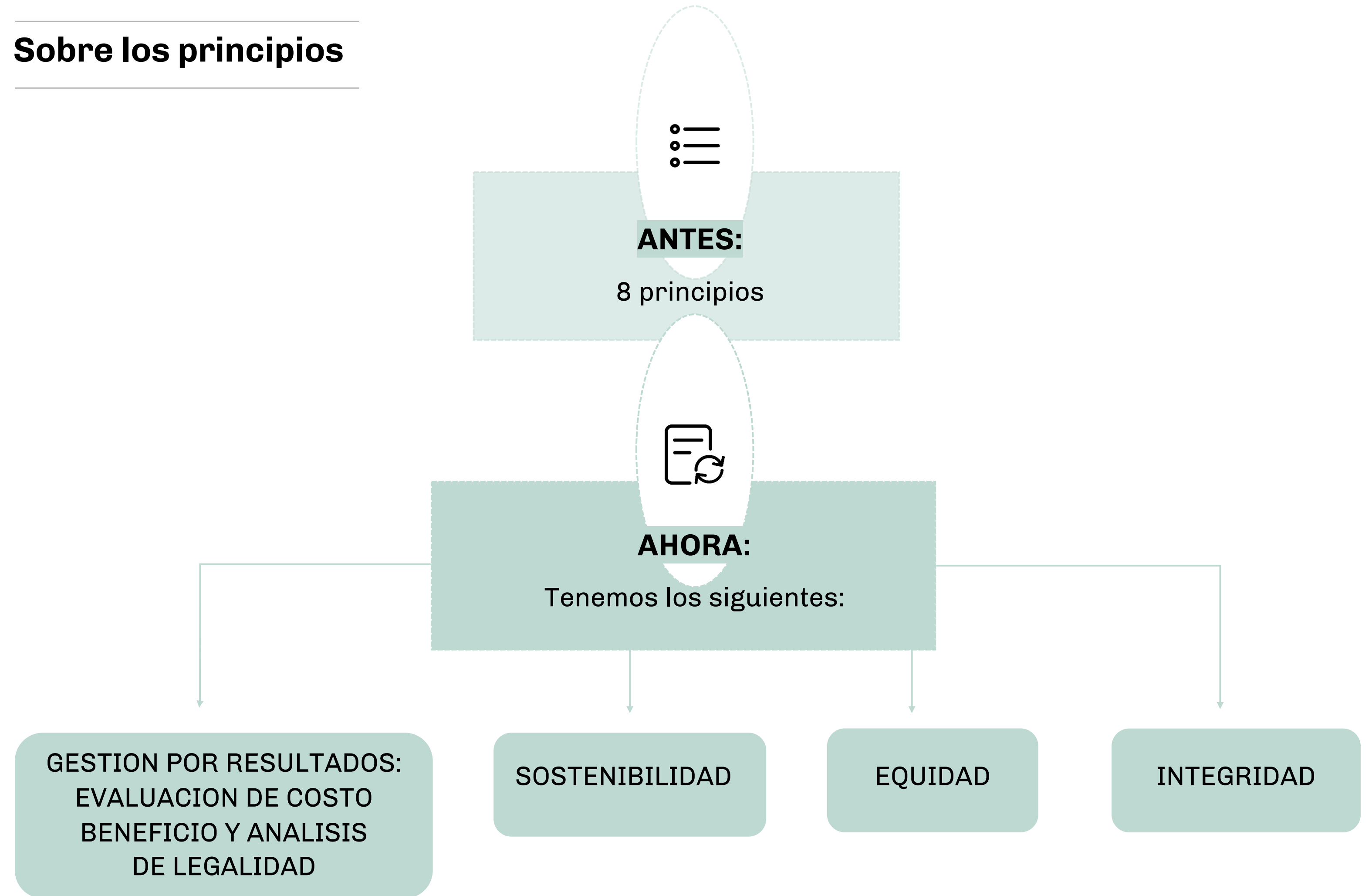

Sobre algunos conceptos



GG
ADMINISTRACIÓN Y
MONITOREO



CUADERNO DE
OBRA



RUTA
CRÍTICA



EJECUTOR –
RESP. SOLIDARIA



CONFORMIDADES



IOARR E IOARR
DE EMERGENCIA



LIQUIDACIÓN
DE CONVENIO

Sobre los actos previos



1

Control concurrente para ejecución de inversiones que superen 10 millones.



2

Materias de iniciativa privada: actividades de operación y mantenimiento, inversiones que se encuentren viables o aprobadas en el marco del SNPMGI; actualización de proyectos de inversión que se encuentren viables en el SNPMGI.

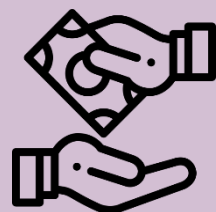

3

Mayor cantidad de recursos de financiamiento a través de los recursos directamente recaudados, recursos ordinarios, tributos municipales e incluso los fondos como el Fondo de Compensación Regional – FONCOR, Fondo de Compensación Municipal y Fondo de Desarrollo Socioeconómico de Camisea – FOCAM.

Sobre modificación de convenio

Causales de modificación:

1

Mayores Trabajos de Obra o Deductivos de Inversión.

2

Ampliaciones de plazo siempre que impliquen modificación del calendario de avance de obra.

3

Incorporación de circunstancias que deriven de hechos sobrevinientes al perfeccionamiento del Convenio de Inversión, no sean imputables a alguna de las partes, permitan alcanzar la finalidad del Convenio de Inversión de manera oportuna y eficiente, y no cambien los elementos determinantes del objeto del Convenio de Inversión.

4

Otros supuestos que impliquen incremento o reducción del Monto Total del Convenio de Inversión.

Sobre controversias

1

Trato directo: se amplía el plazo a diez (10) la otra parte pueda contestar la petición de trato directo y se especifica que en caso no se pronuncie dentro del plazo señalado, la parte que presentó la petición entenderá denegada la misma, pudiendo recurrir a la conciliación o arbitraje. Asimismo, se está establece que si la otra parte decida no llevar a cabo el trato directo, esta debe sustentar su decisión en base a criterios de costo-beneficio y ponderando los costos y riesgos de no adoptar un acuerdo.

Sobre la vigencia y documentos estandarizados

1

Al día siguiente de su publicación en el Diario Oficial El Peruano, en todos aquellos aspectos que no contravengan los Convenios de Inversión o los contratos suscritos bajo el mecanismo de Obras por Impuestos.

2

La entrada en vigencia de este Reglamento no implica retrotraer los procesos o procedimientos en trámite, los que se adecúan al presente Reglamento en la fase en el que se encuentren.

3

La Entidad Pública puede realizar adecuaciones a los documentos estandarizados siempre que no contravengan el marco normativo aplicable al mecanismo de Obras por Impuestos. Los documentos estandarizados señalan que aspectos no pueden ser objeto de modificación.





Payet, Rey, Cauvi, Pérez Abogados

prcp.com.pe

T: 511 612 3202

**Av. Víctor Andrés Belaúnde 147
Edificio Real 3, Piso 12
San Isidro, L 27, Lima - Perú**

